33. Germeringer Zwergerlschwimmen –
Das kleine Küken piept…

Am Samstag, den 2. Februar war es wieder so weit, der SV 99 München fuhr mit sechs kleinen Schwimmern nach Germering. Schon bei der Hinfahrt ins Schwimmbad wurde das Autoradio der Trainerin Marion bisschen lauter gedreht denn:

Im Radio ist ein Küken, im Radio ist ein Küken,
und das Küken piept, das kleine Küken piept,
das kleine Küken piept, das kleine Küken piept,
das kleine Küken piept, das kleine Küken piept.

Im Schwimmbad angekommen, wurden einigen Schwimmern klar, ohhh es ist ja heuer mein letzter Auftritt hier in Germering. Den ganz so klein waren die Teilnehmer dann doch nicht mehr.

Hoch motiviert gingen sie alle an ihre Starts. Der Wettkampf begann auch gleich vielversprechend. Julia Hümmer (2004) fischte die Bronzemedaille über 50m Schmetterling aus dem Wasser. Maximilian Becker (2004) konnte über 50m Rücken den Glückslauf für sich entscheiden.

Nach der Mittagspause war der Wurm drin. Auf dem Weg zum Start und auf der Startbrücke wurde von den Mädels noch so viel „gequasselt" anstatt sich auf den eigenen Start zu konzentrieren. So wundert es auch eine Trainerin nicht, dass über 50m Brust nichts zu gewinnen gab. Die Leistungen konnten die Trainingszeiten nicht wiederspiegeln.

Im Radio ist eine Henne, im Radio ist eine Henne
und die macht Goack, und das Küken piept
das kleine Küken piept, das kleine Küken piept,
das kleine Küken piept, das kleine Küken piept.

Noch einmal alle Schwimmer/innen wach geschüttelt, wurde der letzte Start wieder mit mehr Konzentration bestritten. Zur Freude aller, konnte der Wettkampf noch mit einem dritten Platz von Rebekka Prim (2003) abgeschlossen werden.

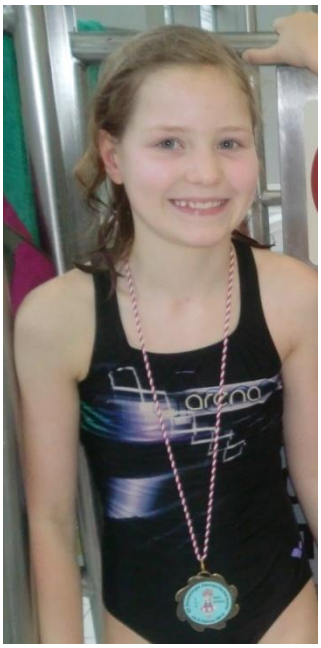

Das Ergebnis sind viele persönliche Bestzeiten einige Top Ten Platzierungen. Daher müssen sich die Starterinnen Selin, Elizabeth, Pauline nicht ärgern, dass es diesmal nicht zu einer Medaille bzw. einem Plüschtier gereicht hat.

Letztlich sind alle hoch zufrieden und einem neuen Partylied im Gepäck die Heimreise angetreten.

Im Radio ist ein Trecker, im Radio ist ein Trecker,
und der macht Brumm, der Trecker macht Brumm,
der Trecker macht Brumm
und das Küken... - oh oh!

Mein herzlicher Dank geht an alle Eltern sowie an Josef Prim der als Schwimmrichter gute Arbeit geleistet hat.

Eure Marion

Übersicht Ergebnisse

Schwimmer	Jg.	Strecke	Zeit	Platz
Hümmer, Julia	2004	50m Freistil	0:47,39	7.
Hümmer, Julia	2004	50m Brust	1:01,89	14.
Hümmer, Julia	2004	50m Rücken	0:50,02	5.
Hümmer, Julia	2004	50m Schmetterling	0:47,13	3.
Hümmer, Julia	2004	100m Lagen	1:51,99	6.
Mus, Selin Zehra	2003	50m Freistil	0:45,11	10.
Mus, Selin Zehra	2003	50m Brust	0:56,33	11.
Mus, Selin Zehra	2003	50m Rücken	0:49,20	7.
Muzoora, Elizabeth	2003	50m Freistil	0:46,32	13.
Muzoora, Elizabeth	2003	50m Brust	0:56,14	10.
Muzoora, Elizabeth	2003	50m Rücken	0:50,42	9.
Muzoora, Elizabeth	2003	50m Schmetterling	0:52,76	9.
Muzoora, Elizabeth	2003	100m Lagen	1:51,99	10.
Prim, Rebekka	2003	50m Freistil	0:39,07	3.
Prim, Rebekka	2003	50m Brust	0:51,20	5.
Prim, Rebekka	2003	50m Rücken	0:48,66	5.
Prim, Rebekka	2003	50m Schmetterling	0:49,10	4.
Prim, Rebekka	2003	100m Lagen	1:43,36	5.
Tews, Lea-Pauline	2003	50m Freistil	0:44,67	9.
Tews, Lea-Pauline	2003	50m Brust	0:52,76	6.
Tews, Lea-Pauline	2003	50m Rücken	0:55,33	14.
Tews, Lea-Pauline	2003	50m Schmetterling	0:51,02	6.
Tews, Lea-Pauline	2003	100m Lagen	1:49,51	9.
Becker, Maximilian	2004	50m Freistil	0:51,26	8.
Becker, Maximilian	2004	50m Brust	1:03,13	8.
Becker, Maximilian	2004	50m Rücken	0:54,02	5.
Becker, Maximilian	2004	100m Lagen	2:09,82	6.